



Colegio Tecnológico Pulmahue
Miss. Yorka Sepúlveda

Cuarto Básico

Estimados padres y apoderados el objetivo de esta guía de trabajo es que el alumno identifique los nombres de los insectos e conozca datos importantes de algunos de ellos. Para dudas y consultas enviar correo a Yorka.sepulveda.pulmahue@gmail.com de 9 a 7pm, en caso de necesitar material extra para el vocabulario también mandar correo. Plazo de entrega: viernes 24 de julio hasta las 2pm

O.A: Reconocer los nombres de los insectos

O.A2: Identificar información relevante sobre un insecto y ordenar la información en una tabla.

1. MINIBEASTS: Write the right name of the insects from the box below. Escribe el nombre correcto de cada animal. usa los nombres del recuadro.

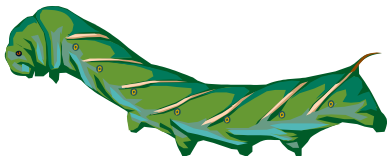
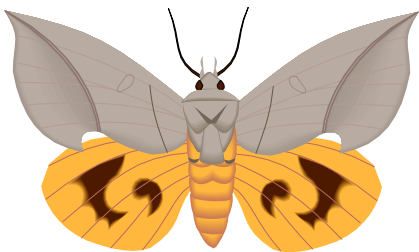

- Bee
- Ant
- Wasp
- Cicada
- Ladybird
- Mosquito
- Moth
- Dragonfly
- Beetle
- Caterpillar
- Butterfly

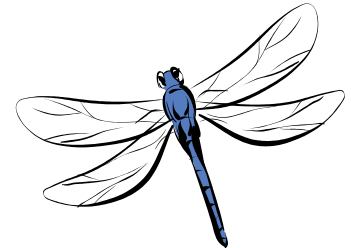

2. Read the information about ladybirds and complete the activities. Lee y completa las actividades.

Ladybirds

Ladybirds are insects.
They have 6 legs.
They have wings.
They have 2 feelers.
They have a round body



Colour the ladybird
body red with black spots.
It has a black head.

Complete with the parts of the ladybird body: label the name in the correct line, use los nombres de las partes del cuerpo en la línea correcta.

1 _____

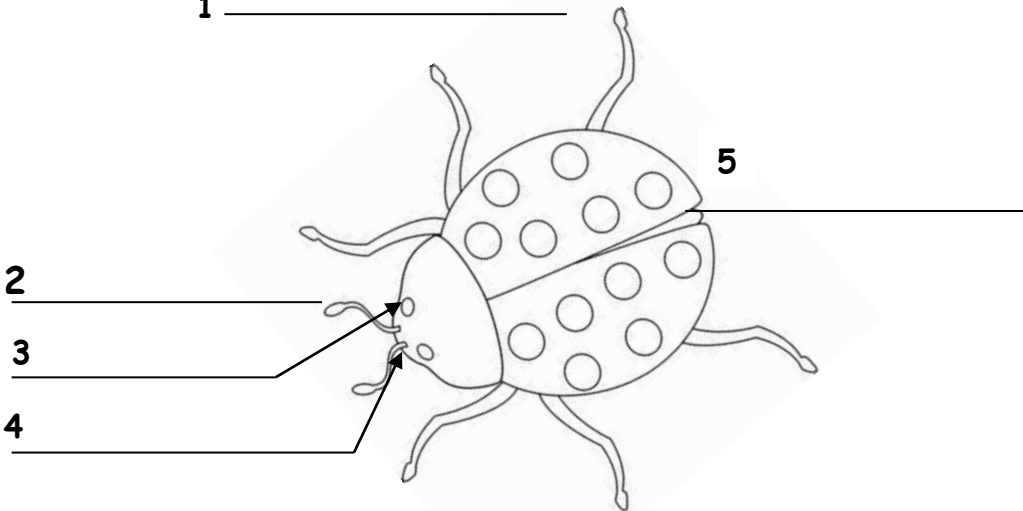

Label the parts:

- 1. leg
- 2. feeler
- 3. eye
- 4. jaws
- 5. wings

Cross out the wrong answer, marca la respuesta incorrecta.

Ejemplo:

- 1- Ladybirds are (~~reptiles~~ / insects)
- 2- They have 6 (wings / legs)
- 3- They have wings to (fly / walk)
- 4- They bite with strong (jaws / legs)
- 5- They feel with 2 (hands / feelers)
- 6- Their body shape is (round / square)

How are ladybirds born?

1. The female lays **eggs** on a leaf.
2. After 4 days a **larva** hatches.
3. After 4 weeks the larva changes into a **pupa**.
4. After 1 more week the pupa opens and out comes an **adult** ladybird.



Pon la palabra correcta en cada espacio con número de acuerdo a lo leído arriba.

Adult - Egg - Pupa - Larva

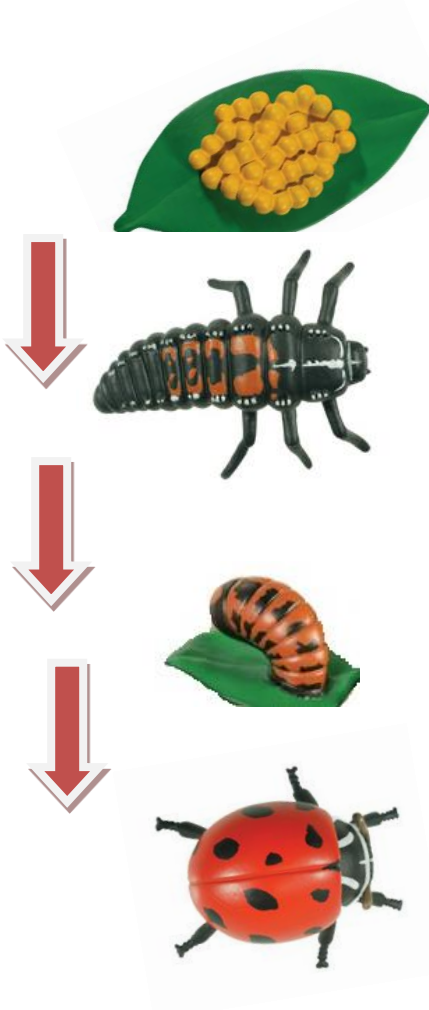

1. _____

2. _____

3. _____

4. _____